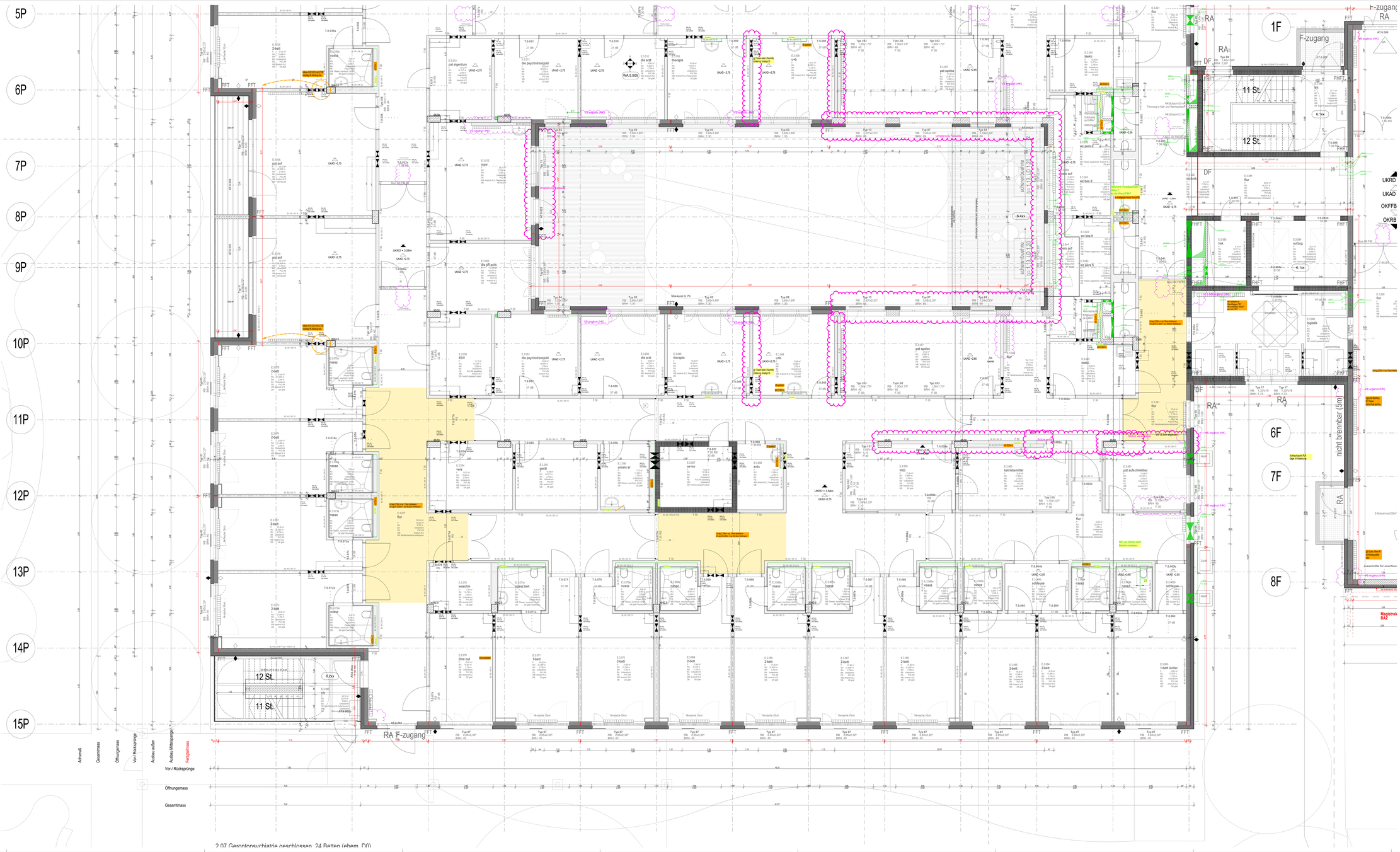

2.07 Gerontopsychiatrie geschlossen, 24 Betten (ehem. D0)

PLANVERTEILER

ROLE	DATUM / SIGL	ANGEWANDTEN	WITTELER
			Bauherr
			Architekt
			Bauleitung
			Bauphysik
			B.S.
			Brandschutz
			Monitoring
			Tragwerksplaner
			Haustechnikplaner
			Firma

Diese Zeichnung ist Eigentum der Architekten und darf ohne deren Zustimmung weder ganz noch teilweise kopiert, vervielfältigt, gewerblich genutzt oder Dritten überlassen werden.

Dieser Plan gilt nur in Verbindung mit den statischen Konstruktionsplänen, allen Plänen der Fachingenieure, der Fachfirmen und sämtlichen dazugehörigen Plänen der Architekten.
Maß- oder Inhaltsdifferenzen in diesen Plänen sind vor der Ausführung mit der Bauleitung zu klären.

Alle angegebenen Maße sind Rohbaumaße, wenn nicht anders angegeben. Sie sind eigenverantwortlich auf der Baustelle zu überprüfen.
Beton- und Mauerwerkaußen siehe Statikpläne. Alle Sichtbetonkanten sind 15mm gefast.

Maße zu Bestandswänden sind Rohbaumaße nach Bestandsplänen.

Türhöhen sind immer bezogen auf OK FFB, bei Türen mit Anschlag stets auf OK FFB des höherliegenden Raumes.
Fensterhöhen sind angegeben von OK Rohdrüstung bis UK Rohsturz.

ALLE ANGEGEBENEN HÖHENKOTEN BEZIEHEN SICH AUF:
± 0.00 = OK FFB EG = +XXX.XX Ü. NN

FALLS NICHT ANDERS ANGEGEBEN:

▲ UK RD -X.XX	▽ OK FFB +X.XX
△ UK AD +X.XX	▼ OK RFB -X.XX

ABKÜRZUNGEN

FFB	FERTIGFUSSBODEN	BW	BRANDWAND
RFB	ROHFUSSBODEN	WH	WANDHYDRANT
FT	FERTIGTEIL	FSI	FSI / FSI1 BAUSTEIL
RT	ROHBAUTEIL	T / TSI	TÜRANTRIEB
BP	BODENPLATTE	RA	RAUCHABZUG
AD	ABGEHÄNGTE DECKE	RWA	RAUCH- UND WÄRMEABZUG
DSP	DECKENSPRUNG	NA	NOTAUSGANG
BSP	BODENSPRUNG	RS	RAUCHSCHUTZTÜR
		R	OFFENHALTER MIT RAUCHMELDER
		O	OFFENHALTER
OK	OBERKANTE	F	FREILAUFSCHLIESSER
UK	UNTERKANTE	S	SELBSTSCHLIESSEND
VK	VORDERKANTE	DS	DICHT UND SELBSTSCHLIESSEND
		LD	LUFTDICHTE TÜR
		GA	GLASAUSSCHNITT
		M	MOTORANTRIEB
BRH	ROHBRÜSTUNG /LFFB		
STZ	ROHSTURZ /LFFB		
UZ	UNTERZUG	WD	WÄRMEDÄMMUNG
ÜZ	ÜBERZUG	WDVS	WÄRMEDÄMMVERBUNDSYSTEM
DF	DEHNFUGE	RR	REGENROHR
OL	OBERLICHT	BA	BODENABLAUF

ZEICHENERKLÄRUNG

MAUERWERK
BETON
STAHLBETON
WASSERUNDURCHLÄSSIGER BETON
BETONFERTIGTEIL
BETONHALBFERTIGTEIL
TROCKENBAUWAND
BESTAND
ABBRUCH
DD DECKENDURCHBRUCH
DS DECKENSCHUTZ
BD BODENDURCHBRUCH
BS BODENSCHUTZ
WD WANDDURCHBRUCH
WS WANDSCHUTZ
FD FUNDAMENTDURCHBRUCH
FS FUNDAMENTSCHUTZ
KB KERNBOHRUNG BODEN
KB KERNBOHRUNG DECKE

SCHIEBETÜR NEU
TÜR NEU
R
TÜR NEU; OFFEN GEHALTEN, MIT RAUCHMELDER
TÜR NEU, I.D.R. GESCHLOSSEN
TÜR BESTAND
1,40 FERTIG- BZW. ROHBAUMASS NEU
+1,40 AUFNAHME VON MASSTOLERANZEN
*1,40 AUFGEMESSENES MASS BESTAND
E-00-1 TÜRNUMMER; S. AUCH TÜRLISTE
0.000 DETAILHINWEIS
WA-0.000 WANDABWICKLUNG MIT PLANNR.

PLANÄNDERUNGEN

BEREICH	INDEX	ÄNDERUNGSNUMMER

RAUMSTEMPEL

BÜRO	RAUMNAME
E-00a	RAUMNUMMER
16.00 m²	GRUNDFLÄCHE

Grundriss EG.2 (Planinhalt)	5.112 (Plannummer)
BA1 (Bauteil)	1:50 (Maßstab)
Ausführungsplanung (Planungsphase)	/ 02.06.2023 (Index / Datum)

BAUVORHABEN
Generalausbauplanung
Klinikum am Europakanal

KaE-GAP

BAUHERR

Bezirkskliniken Mittelfranken
vertreten durch den Vorstand Herrn Dr. Keilen/
die Vorständin Frau Zeitler-Dauner

Feuchtwanger Straße 38
91522 Ansbach
Telefon: 09814653-3001

Projektsteuerer
HITZLER INGENIEURE
Barthonstraße/straße 26C
90489 Nürnberg
Tel.: 0911-586977-46
E-Mail: KAE_GAP@hitzler-ingenieure.de

VORABZUG

N